

R+1 PROJET Détail Sanitaires

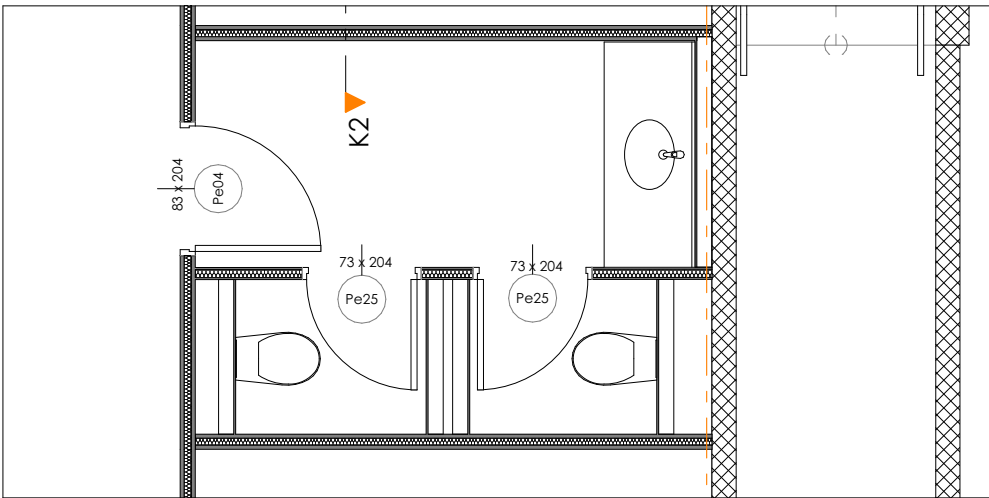

R+1 ETAT DES LIEUX Détail Sanitaires

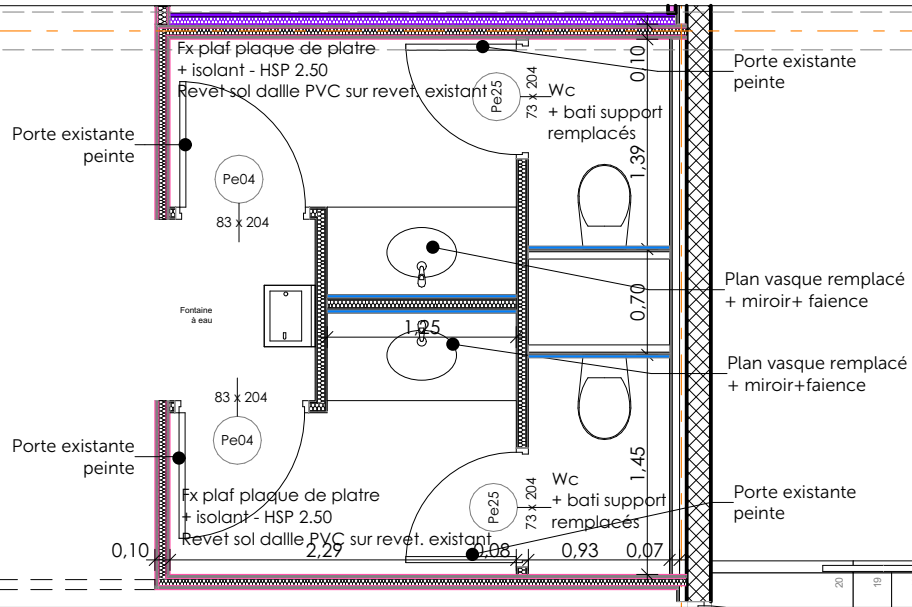

R+1 PROJET Détail Sanitaires

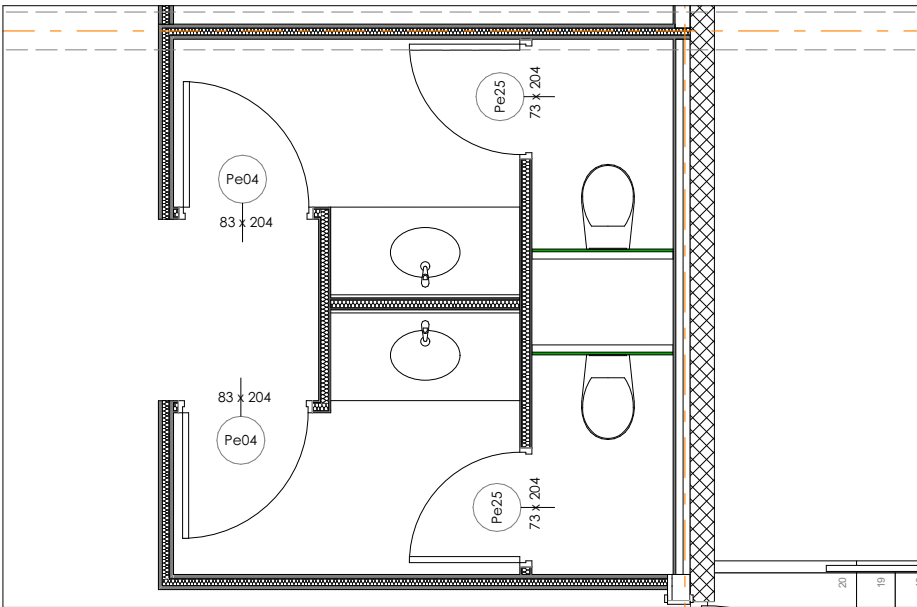

R+1 ETAT DES LIEUX Détail Sanitaires

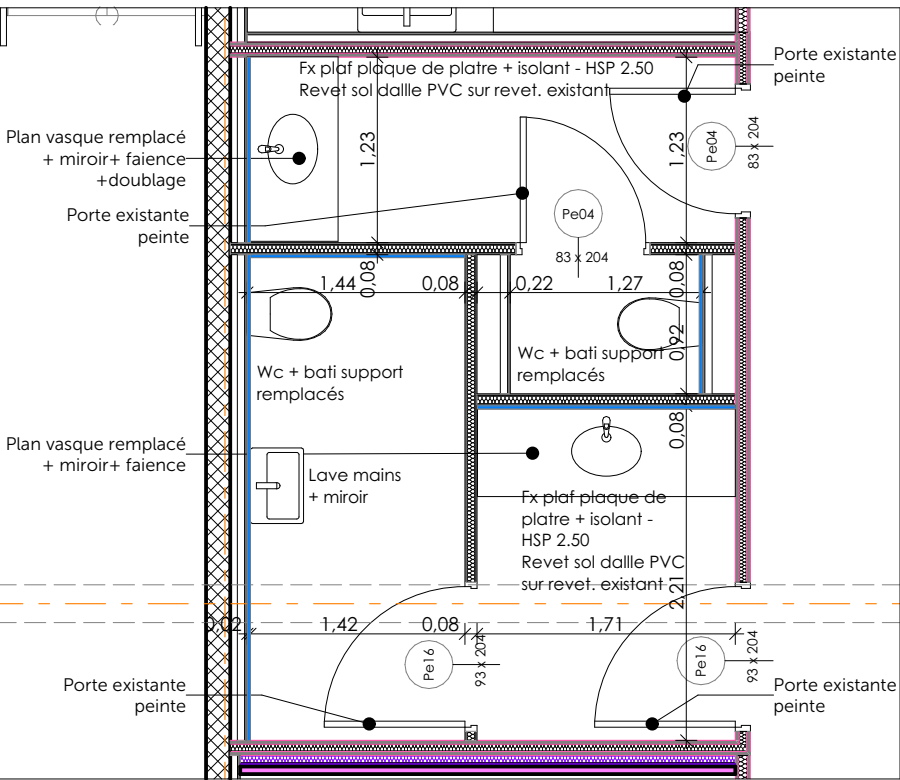

R+1 PROJET Détail Sanitaires

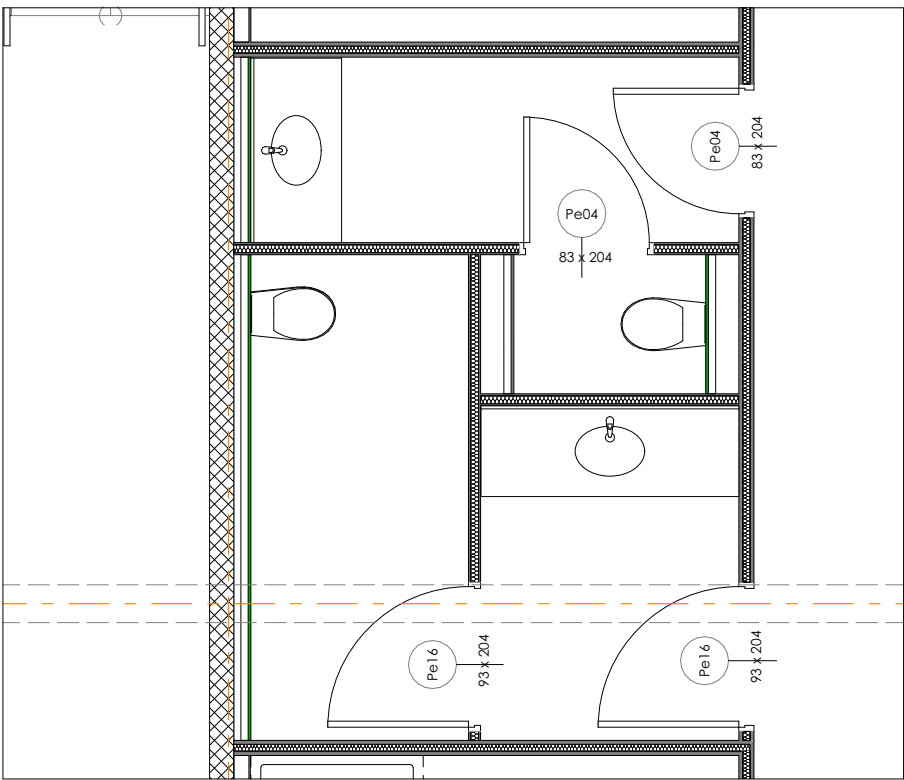

R+1 ETAT DES LIEUX Détail Sanitaires

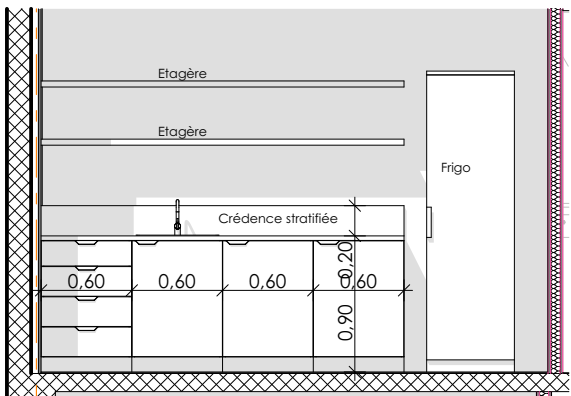

K1 Coupe K1

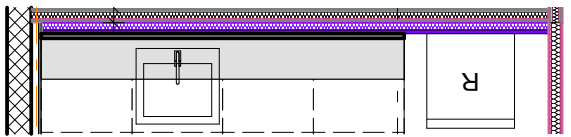

PLAN KITCHENETTE CAFETERIA R+1

Faïence toute hauteur

indice	date	modifications apportées au projet



REAMENAGEMENT DES ESPACES DE TRAVAIL CNED & CANOPE

3 allée Antonio Machado
31051 TOULOUSE

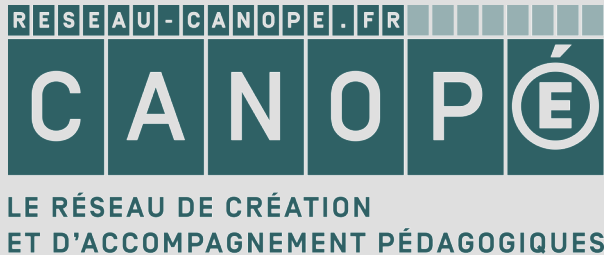

DETAILS SANITAIRES R+1 et KITCHENETTE R+1

DCE

Ind. :

ECHELLE : 1:50

DATE : 02/10/2025

21

MAITRISE D'OUVRAGE

Maître d'ouvrage RESEAU CANOPE - CNED	3 allée Antonio Machado TOULOUSE	-
Contact MOA #Nom entier du Client		-

Bureau de contrôle / BTP CONSULTANTS Contact : Noémie PERONNE	83 chem Ribaute, 31400 Toulouse	06 25 74 22 60 noemie.peronne@btp-consultants.fr
--	---------------------------------	---

SPS/ BTP CONSULTANTS Contact : Rolando POSTIGA	83 chem Ribaute, 31400 Toulouse	06 08 76 14 35 rolando.postiga@btp-consultants.fr
---	---------------------------------	--

MAITRISE D'OEUVRE

ENZO & ROSSO Nathalie ESTIVAL	113 boulevard de Lamasquière 31600 MURET	05 34 46 19 48 06 81 20 16 27 nathalie.estival@enzo-rosso.fr
----------------------------------	---	--

BUREAU D'ETUDE SETES Contact : Laurence KRIMM	14 avenue des Tilleuls Quartier Arsenal 65000 TARBES	06 75 21 21 94 lk.setes@setes.fr
---	--	-------------------------------------

BUREAU D'ETUDE COURANTS FORTS FAIBLES SETES Contact : Joel FOGGIATO	14 avenue des Tilleuls Quartier Arsenal 65000 TARBES	06 70 53 96 60 jf.setes@setes.fr
---	--	-------------------------------------

BUREAU D'ETUDE CVC SETES Contact : Christophe DECAIX	14 avenue des Tilleuls Quartier Arsenal 65000 TARBES	06 43 18 44 29 cd.setes@setes.fr
--	--	-------------------------------------

BUREAU D'ETUDE ACOUSTIQUE GAMBA Contact : Aymeric NAZE	163 rue Colombier 31670 Labège	06 28 41 04 67 aymeric.naze@gamba.fr
--	-----------------------------------	---

Les présents plans ne sont pas des plans d'exécution et ne peuvent donc en aucun cas être directement utilisés pour réaliser la construction

Le niveau +0.00 du bâtiment est défini à la cote NGF : -
Archicad : CANOPE et CNED - DCE - 02-10-25.pin - Suivi par : Nathalie ESTIVAL